

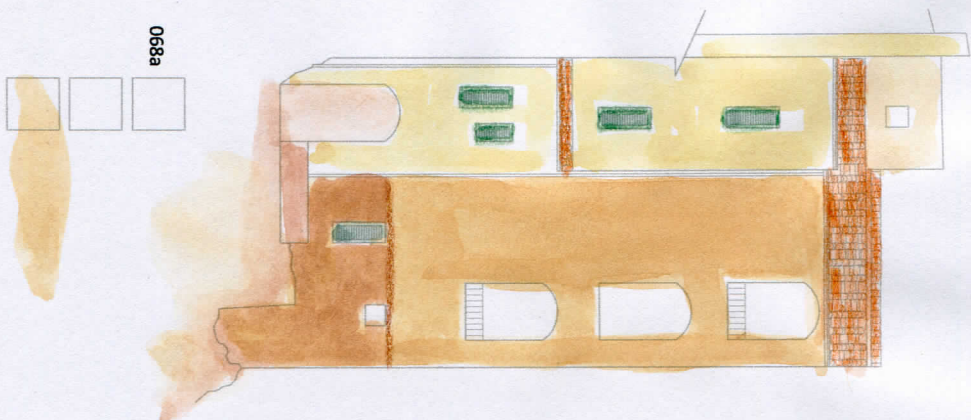

progetto: Prof. Arch. Giuseppe Alberto Centauro  
collaboratori: Arch. Daniela Chiesi, Dott.ssa Cristina Nàdla Grandin  
ass. tecnici: Arch. Brunella Sibilla, Dott.ssa Irene Centauro

INTERVENTI DI RIQUALIFICAZIONE DEL LUNGOMARE DI MARCIANA MARINA (Rif. Det. Dir. n. 179 del 17/06/2014)  
PIANO DEL COLORE E PROGETTO NORMA PER LE FACCIADE DEGLI EDIFICI FRONTEMARE ("DA TORRE A TORRE")

area: IL COTONE



068a



068b

067b

066b

0 1 2 5 10